

LEGENDA

- CONFINI
- CONFINE PROVINCIALE
- CONFINE COMUNALE



Piano Stralcio per l'assetto Idrogeologico  
Rischio di Frana

Carta degli scenari di rischio  
Comune di Montesarchio  
Regione Campania  
Provincia di Benevento  
Scala 1:25.000

- AREA A RISCHIO MOLTO ELEVATO - R1
- AREA A RISCHIO ELEVATO - R2
- AREA A RISCHIO MEDIO - R3
- AREA A RISCHIO MODERATO - R4
- AREA DI ALTA ATTENZIONE - A1
- AREA DI MEDIO - ALTA ATTENZIONE - A2
- AREA DI MEDIA ATTENZIONE - A3
- AREA DI BASSA ATTENZIONE - A4
- AREA A RISCHIO POTENZIALMENTE ALTO - R1a
- AREA A RISCHIO POTENZIALMENTE ALTO - A1a
- AREA A RISCHIO POTENZIALMENTE BASSO - R1b
- AREA A RISCHIO POTENZIALMENTE BASSO - A1b
- AREA DI ATTENZIONE POTENZIALMENTE ALTA - A1c
- AREA DI ATTENZIONE POTENZIALMENTE BASSA - A1c

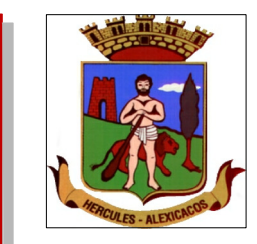
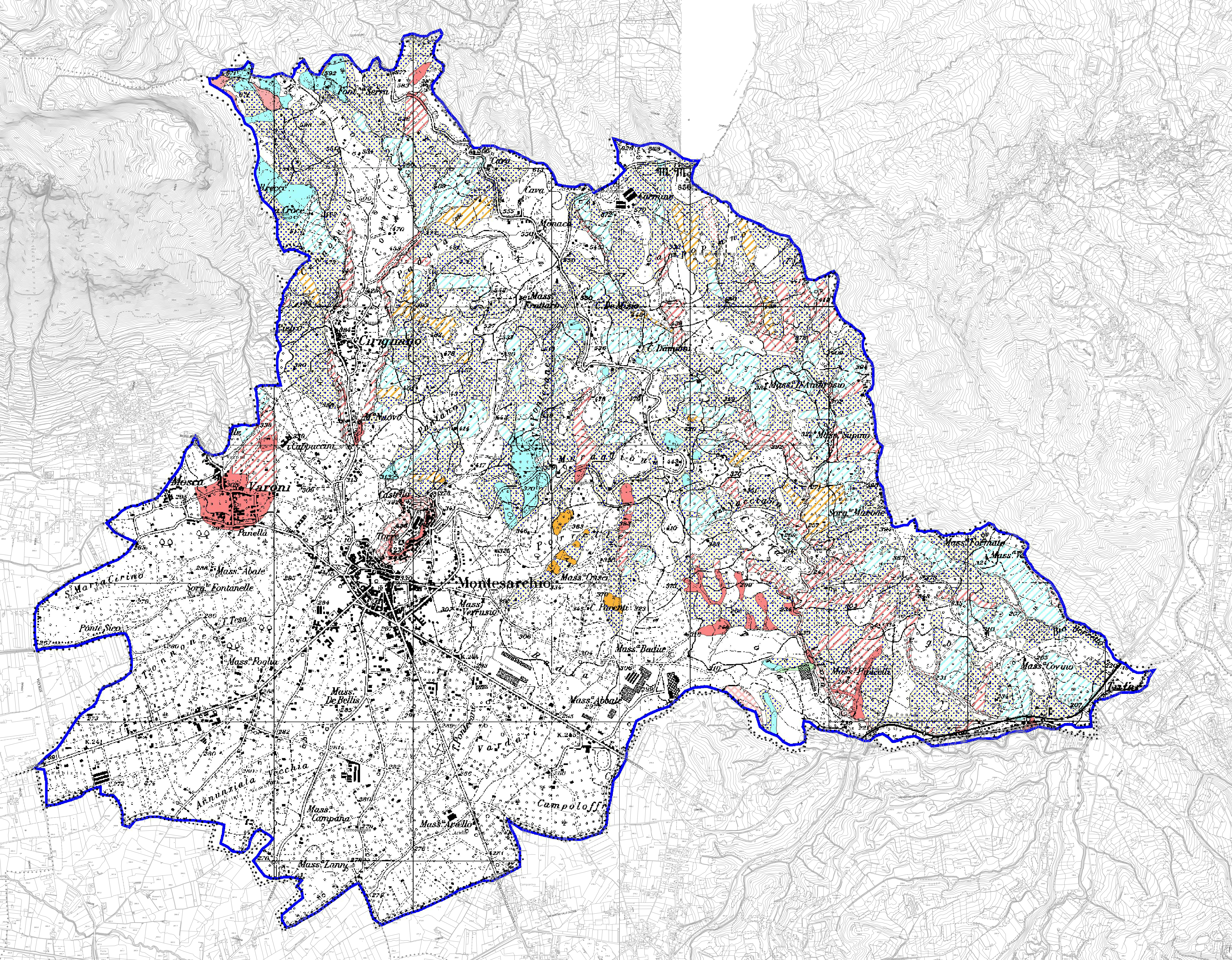

Città di **MONTESARCHIO** (Bn)

**PUC**

oggetto: **PIANO URBANISTICO COMUNALE**

(L.R. 10 del 22/12/2004 e s.m.l. - Regolamento di Attuazione n° 5 del 04/08/2011 - BURC n° 53 del 08/08/2011)

Adeguato ai pareri resi dagli organi tutori e alla "dichiarazione di coerenza" della Provincia di BN

SMIDACO : dr. Francesco Damiano  
ASS. all'URP : avv. Giuseppe Izzo

1:25000 1:10000 1:5000 1:2000

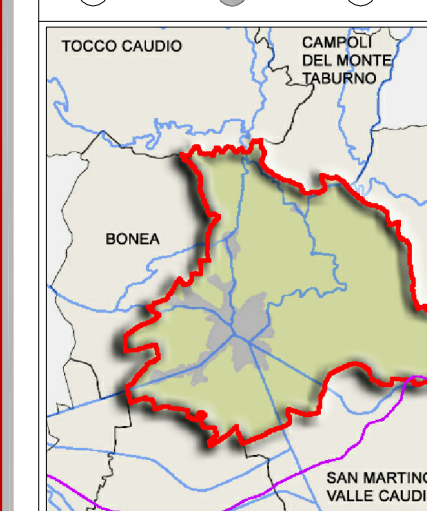

- DISPOSIZIONI STRUTTURALI
- DISPOSIZIONI PROGRAMMATICHE
- RELAZIONE ILLUSTRATIVA
- NORME TECNICHE DI ATTUAZIONE
- ATTI DI PROGRAMMAZIONE (API)
- RAPPORTO AMBIENTALE
- RELAZIONE DI SINTESI DEL RAPPORTO AMBIENTALE
- VALUTAZIONE DI INCIDENZA

Sistema Informativo: Città storiche della Valle Caudina  
STRALCIO PSAI dell'AcB DISTRETTUALE DELL'APPENNINO MERIDIONALE  
SIGLA: **DS**  
ALLEGATO: **15**

PROGETTO URBANISTICO : dr. arch. Pio CASTELLO  
STUDIO GEOLOGICO : dr. geol. Adriano Iacarta  
STUDIO AGRONOMICCO : dr. agr. Alberto Cicore  
ZONIZZAZIONE AUSTICA : prof. Genaro Lepore (esperto in acustica)

progetto :  
dr. ing. Domenico Dullo (R.U.P.)  
Arch. Pio Castello (Direttore Tecnico Studio Castello Projects)

STUDIO CASTELLO PROJECTS S.R.L. - Via F. Flora, 31 - BENEVENTO - 0824 315746 - Email: luglio@studiocastelloproject.it - pec: studiocastelloproject@pec.it