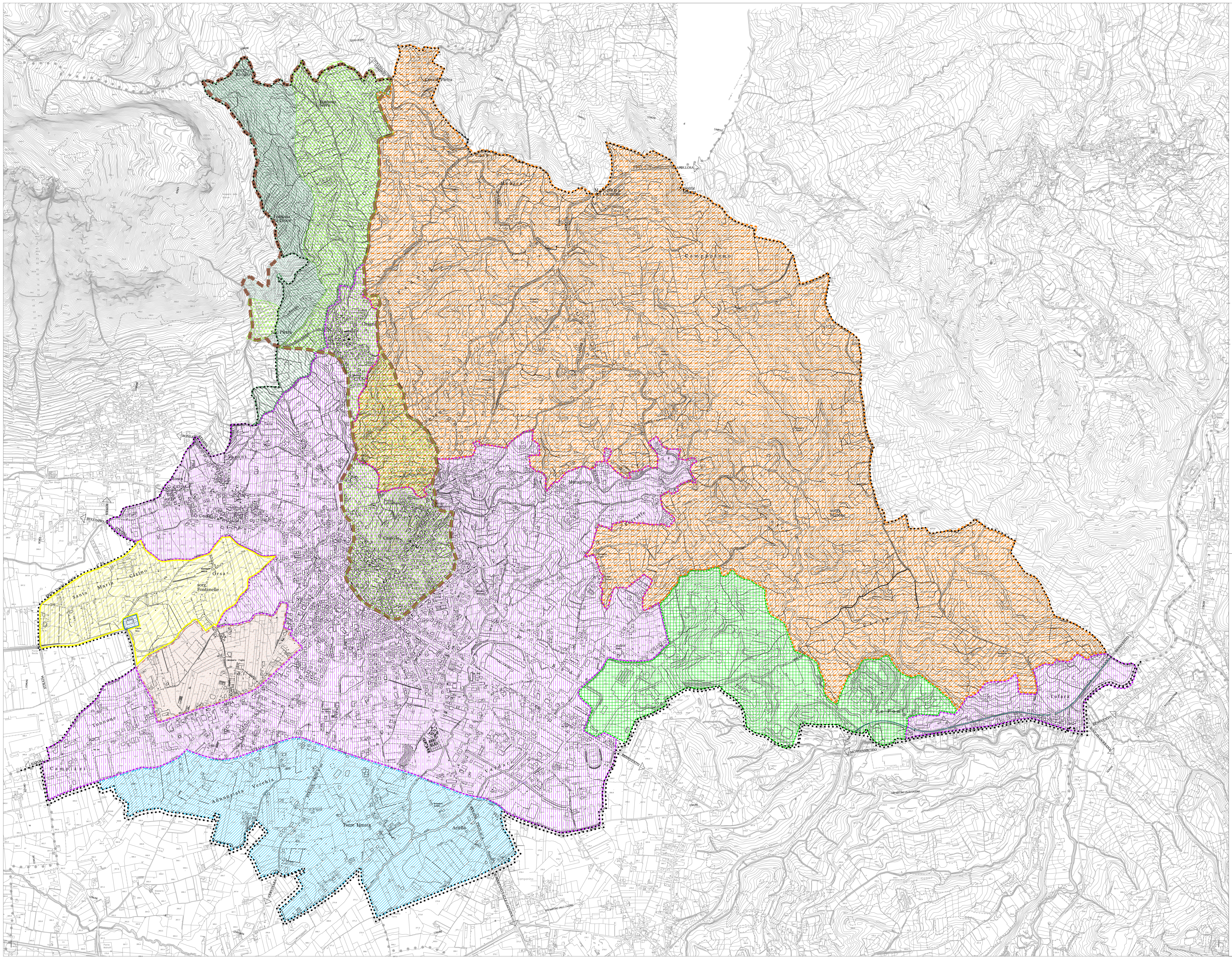

PIANO TERRITORIALE PAESISTICO - AMBITO MASSICCIO DEL TABURNO
(D.M. 30/09/96)

LEGENDA

		CONFINE PROVINCIALE
		CONFINE COMUNALE
	C.I.	Conservazione integrale Paesaggio montano collinare boschivo
	C.I.P.	Conservazione integrata Paesaggio pendice montana e collinare
	C.A.F.	Conservazione del paesaggio Agricolo di declivio e fondovalle
	P.A.F.	Protezione del paesaggio Agricolo di fondovalle
	R.U.A.	Recupero urbanistico - edilizio e Restauro paesistico ambientale
	R.A.C.	Riqualificazione area di cava
	V.A.S.	Valorizzazione sito archeologico
	V.I.R.I.	Valorizzazione degli insediamenti rurali infrastrutturati

PARCO REGIONALE DEL TABURNO - CAMPOSAURO
(L.R. 01/09/93, n.33 - Delibera G.R. n.62 del 12/03/99)

	Confine del Parco Regionale Taburno - Camposauro
	Zona B - Area di Riserva Generale
	Zona C - Area di Riserva Controllata

Arch. Pio CASTIELLO - Via Napoli 216 BENEVENTO - 0824 315746 - 0824 319091 - piocastiello@studiocastiello.it - www.studiocastiello.it

2018

Citta' di

MONTESARCHIO (Bn)

PUC

oggetto: **PIANO URBANISTICO COMUNALE**

(L.R. 16 del 22/12/2004 e s.m.i. - Regolamento di Attuazione n° 5 del 04/08/2011 - BURC n° 53 dell' 08/08/ 2011)

SINDACO : Francesco Damiano
ASS. all' URB. : avv.Giuseppe Izzo

1:25000 1:10000 1:5000 1:2000

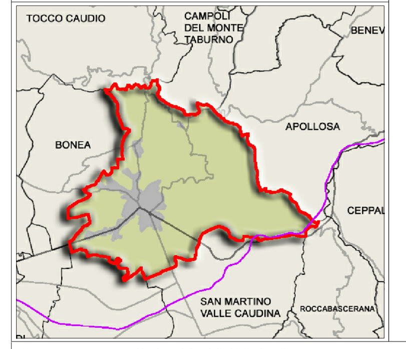

- DISPOSIZIONI STRUTTURALI *a tempo indeterminato (ex art.3. co.3 lett. a) L.R. 16/2004)*
- DISPOSIZIONI PROGRAMMATICHE *a tempo determinato (ex art.3. co.3 lett.b) L.R. 16/2004)*
- RELAZIONE ILLUSTRATIVA
- NORME TECNICHE DI ATTUAZIONE *(ex art. 23 - comma 8 L.R. 16/2004)*
- ATTI DI PROGRAMMAZIONE (API) *(ex art. 25 - L.R. 16/2004)*
- RAPPORTO AMBIENTALE *(ex art. 47 co. 2 - L.R. 16/2004)*
- RELAZIONE DI SINTESI DEL RAPPORTO AMBIENTALE *(ex art. 47 co. 4 - L.R. 16/2004)*
- VALUTAZIONE DI INCIDENZA *(ex art. 5 - D.P.R. 357/97)*

Sistema insediativo: ***Citta' storiche della Valle Caudina***

	SIGLA	ALLEGATO
PIANO TERRITORIALE PAESISTICO,AMBITO MASSICCIO DEL TABURNO PIANO PARCO REGIONALE DEL TABURNO	DS	09

PROGETTO URBANISTICO : dr. arch. Pio CASTIELLO
STUDIO GEOLOGICO : dr. geol. Adriano Iachetta
STUDIO AGRONOMICO : dr. agr. Alberto Cecere
ZONIZZAZIONE ACUSTICA : prof. Gennaro Lepore (esperto in acustica)

progetto :

dr. ing. Domenico Duilio
(R.U.P.)

Arch. Pio Castiello